

Le rôle de la santé primaire à base communautaire dans le contexte de la COVID-19

19 mai 2020

Les objectifs d'aujourd'hui

- Décrire comment et pourquoi les agents de santé communautaire – en tant que membres des équipes de santé primaire – sont essentiels pour répondre efficacement à la COVID-19 et maintenir les systèmes de santé primaire
- Partager les expériences des collègues du gouvernement en matière de réponse à la COVID-19
- Identifier les opportunités, les ressources et les connections qui peuvent aider votre pays à répondre à la COVID-19

Raj Panjabi, MD, MPH

CEO, Last Mile Health

Professeur adjoint, Ecole de Médecine de Harvard

raj@lastmilehealth.org

Une réponse efficace à l'épidémie repose sur des soins de santé primaire axées sur la communauté

Notre réponse collective à la COVID-19

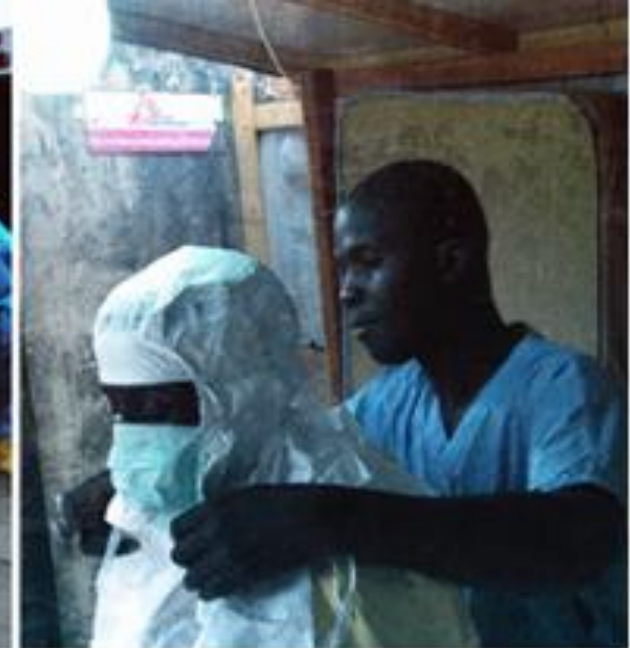

LE MONDE EST EN ALERTE ROUGE





AMMEX N95F
TC-6AA-4541
NIOSH N95

UNIT 3: EBOLA FACTS AND SAFETY HOW EBOLA IS SPREADING IN LIBERIA

Ebola is spreading in Liberia right now

Person to person



through body fluids of a person that is sick with or has died from Ebola.

Body fluids are things like...



Ebola enters the body through

It can spread to us when we touch our eyes, nose, or mouth

Or through small, open cuts in our skin



Additional Information on Spreading

Do not touch

Do Not

Do Not

Do Not





Nombre d'infections confirmées au virus Ebola / jour jusqu'au 9 mai 2015
En tant que moyenne mobile par jour au cours des 21 derniers jours

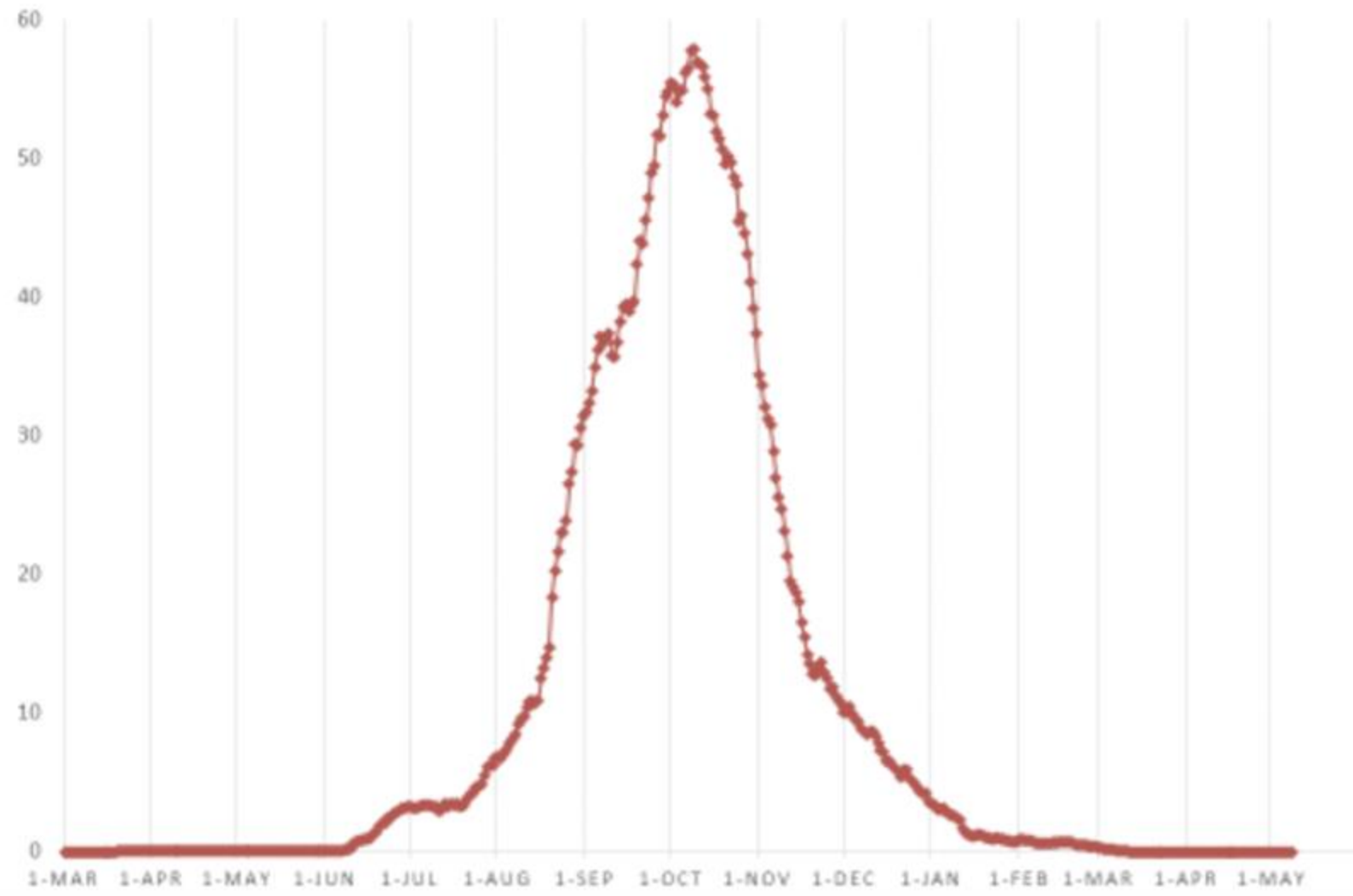

LE MEILLEUR SYSTEME D'URGENCE EST
LE SYSTEME DE TOUS LES JOURS
-- QUI PEUT DEFERLER EN UNE VAGUE
DE CRISE

LES EPIDEMIES PEUVENT MENER A L'EFFONDREMENT DES SYSTEMES DE SANTE PRIMAIRE

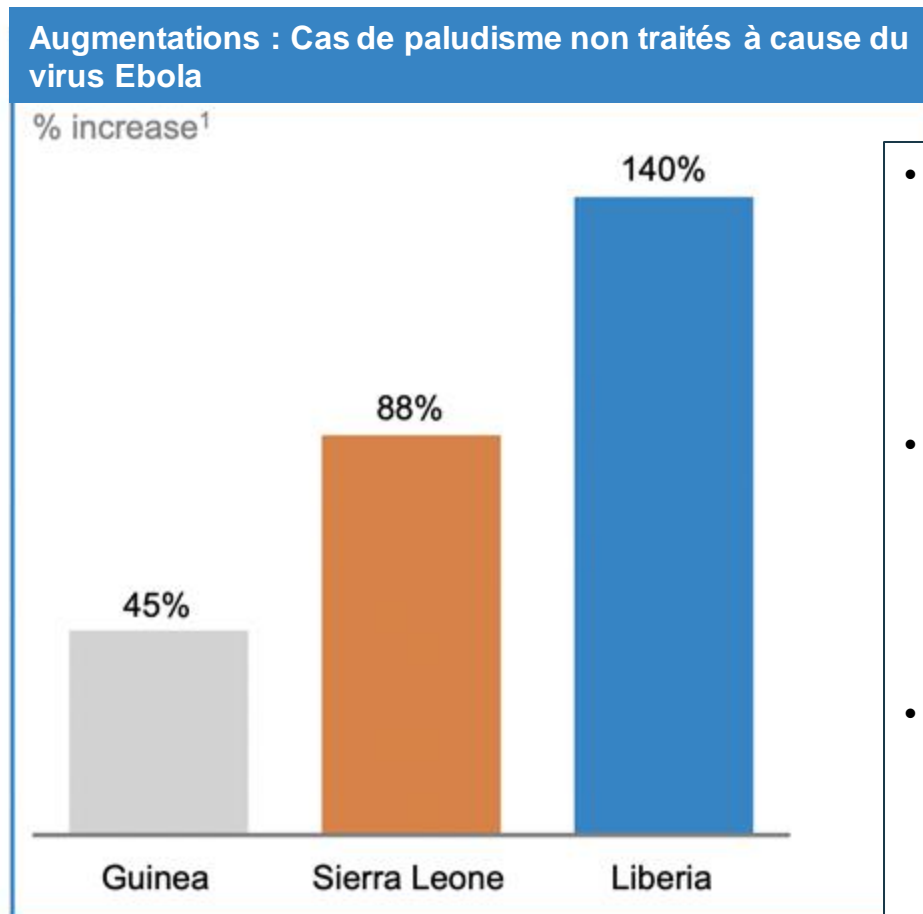

- En Guinee, au Liberia et en Sierra Leone, **l'accès aux services de santé s'est vu réduit de 50%** en raison du virus Ebola. Il est estimé que cela a causé **10 600 décès supplémentaires** en raison du non-traitement de maladies,
- En Guinee, au Liberia et en Sierra Leone, il est estimé que la perte de médecins, d'infirmiers et de sages-femmes a mené à une **augmentation de la mortalité maternelle de près de 75%**, allant de 38% en Guinee à 111% au Liberia.
- 17 300 enfants ont perdu un ou deux parents à cause du virus Ebola ; plus de **33 semaines** d'éducation ont été perdues en raison de la fermeture des écoles; et, **le taux de vaccination des enfants s'est vu diminué de 30%**

ACCOUCHEMENTS EN MILIEU INSTITUTIONNEL : LIBERIA

Accouchements en Milieu Institutionnel

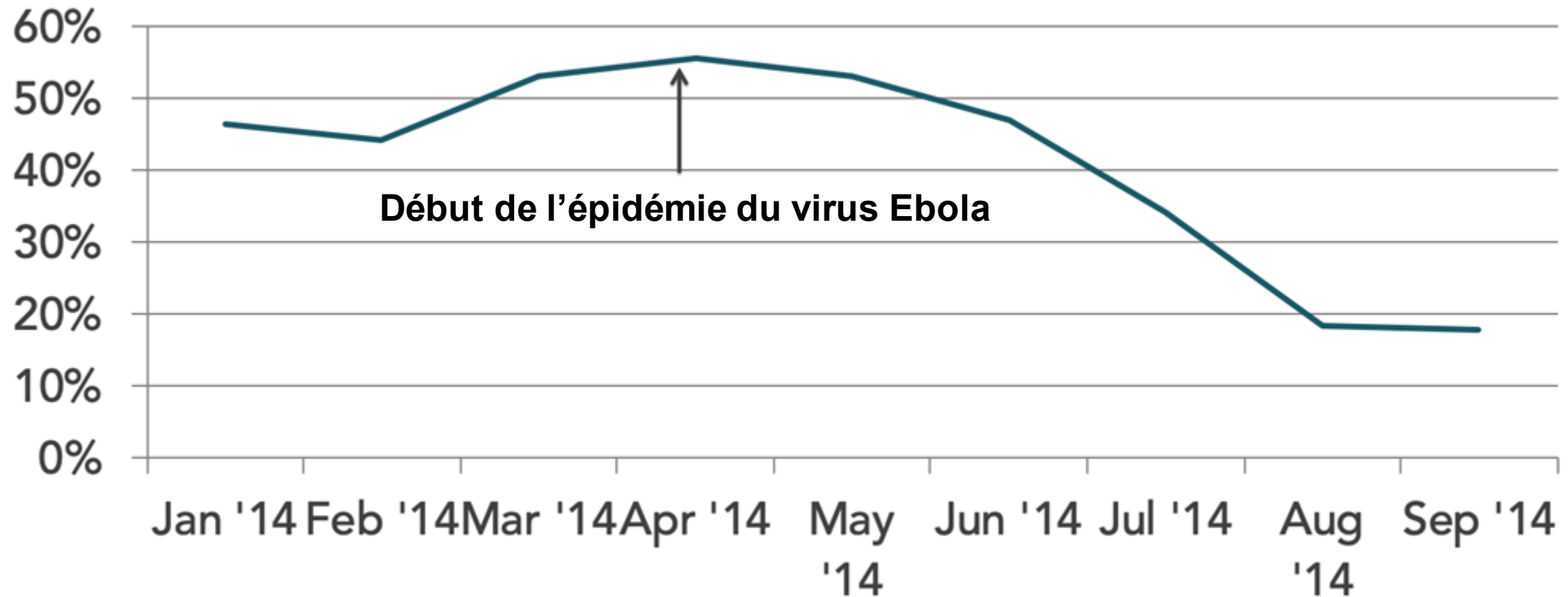

Au niveau national, le Liberia a connu une réduction X3 en matière d'accouchements en milieu institutionnel

ACCOUCHEMENTS EN MILIEU INSTITUTIONNEL : KONOBO

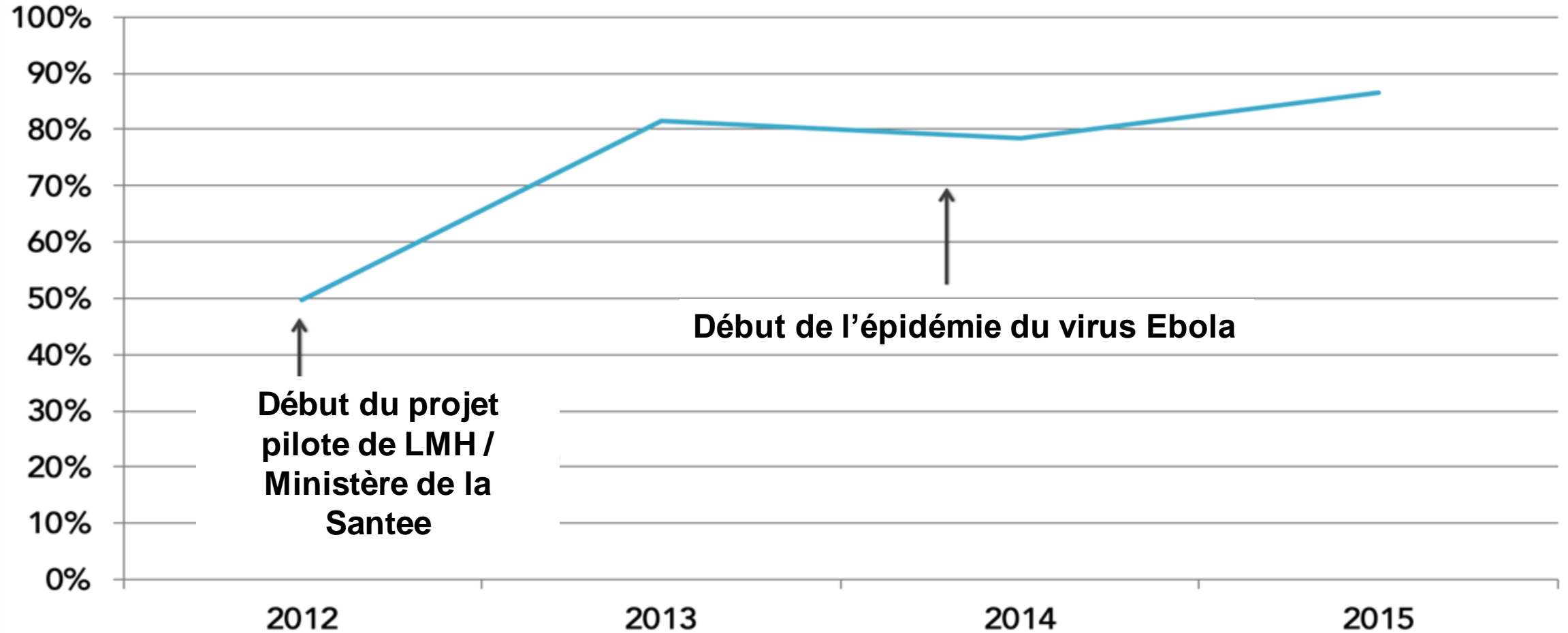

Au Konobo, le taux d'accouchements en milieu institutionnel est demeuré élevé, ne chutant que de 3%

TRAITEMENT D'ENFANTS MALADES : KONOBO

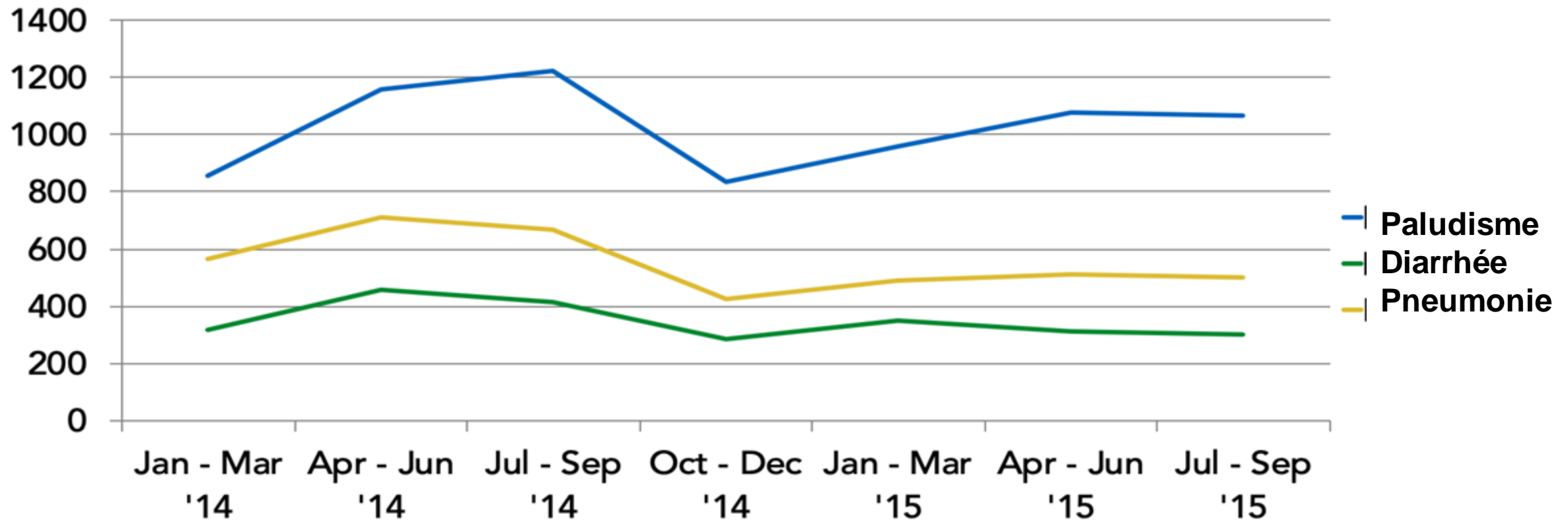

Au Konobo, les services de prise en charge communautaire intégrée des maladies de l'enfance (PCIME) ont été maintenus tout au long de l'épidémie

ASSOCIER LA PREVENTION AVEC LES
SOINS SAUVE DES VIES

1er DEFI DE LA COVID19 : COMMENT OBTENIR UNE INHIBITION VIRALE DE FACON RAPIDE ET SOUTENUE ?

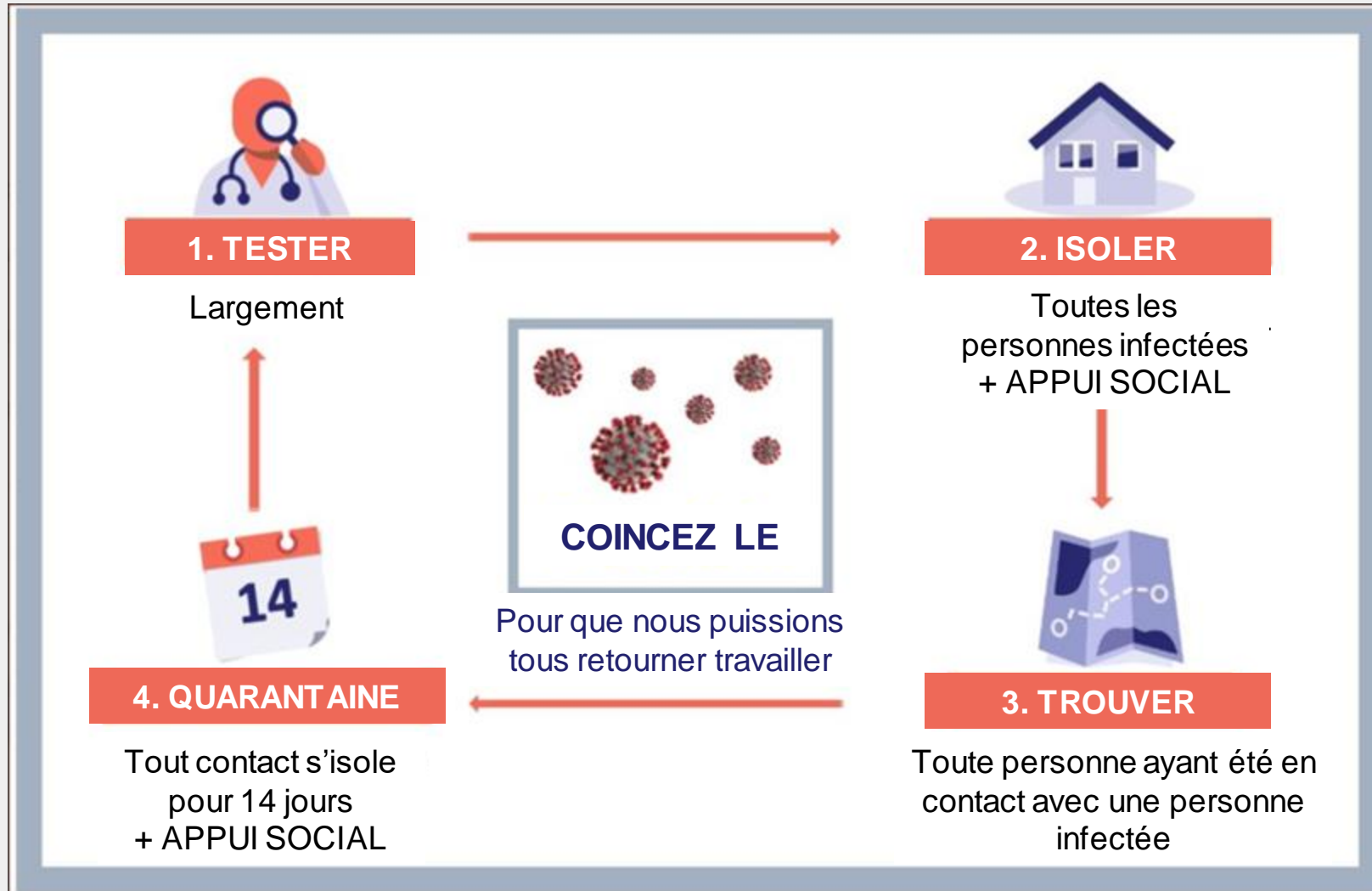

STRATEGIE 1: LES AGENTS DE SANTE COMMUNAUTAIRE PEUVENT AIDER A « COINCER » la COVID-19

	Rôles des équipes de santé primaire a base communautaire
PREVENIR	<ul style="list-style-type: none">- Education et engagement communautaires- Organiser des stations pour le lavage des mains- Appuyer, mener ou renforcer les mesures de PCI- Préparer l'introduction de vaccins contre la COVID-19
DETECTER	<ul style="list-style-type: none">- Identifier les signes et les symptômes- Mener des tests COVID-19 ou appuyer la collecte d'échantillon et le transport- Saisir les alertes dans les systèmes de surveillance à base communautaire
REPONDRE	<ul style="list-style-type: none">- Combattre la désinformation dans les domaines de la COVID-19 Appuyer l'isolement personnel (ex: nourriture, appui social et médical)- Suivre et aiguiller les patients avec détérioration clinique- Traquer et suivre les contacts et fournir des rapports sur les symptômes

Le dépistage de masse aide à endiguer la vague du coronavirus en Afrique du Sud.

L'utilisation des agents de santé communautaire pour identifier les cas s'appuie lourdement sur la lutte contre la tuberculose et le



Une femme est testée pour la COVID-19 dans le Township d'Alexandria à Johannesburg

2ème DEFI DE LA COVID-19 : COMMENT EVITER QUE LE SYSTEME DE SANTE PRIMAIRE NE S'EFFONDRE ?

Les leaders du GFF préviennent qu'une crise sanitaire mondiale secondaire au sein du système de santé primaire en raison de la COVID-19

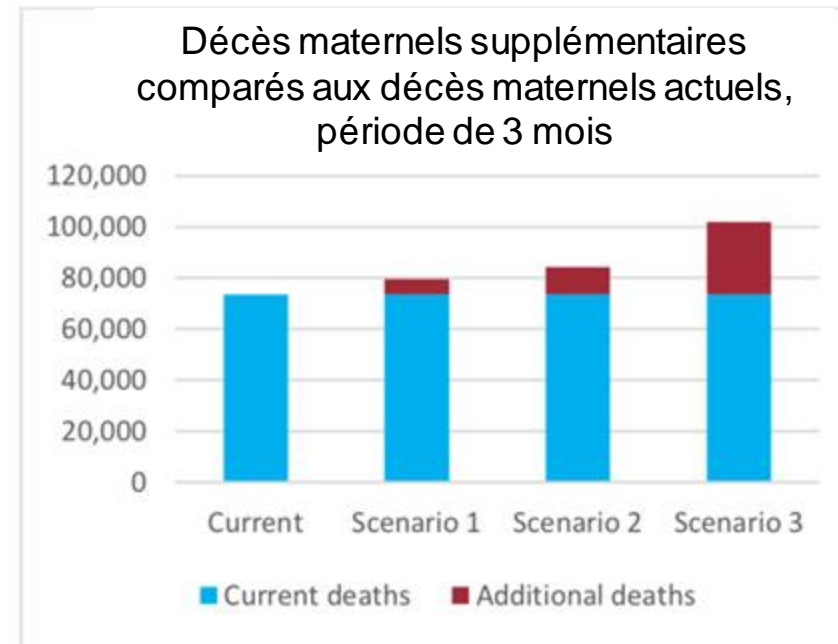
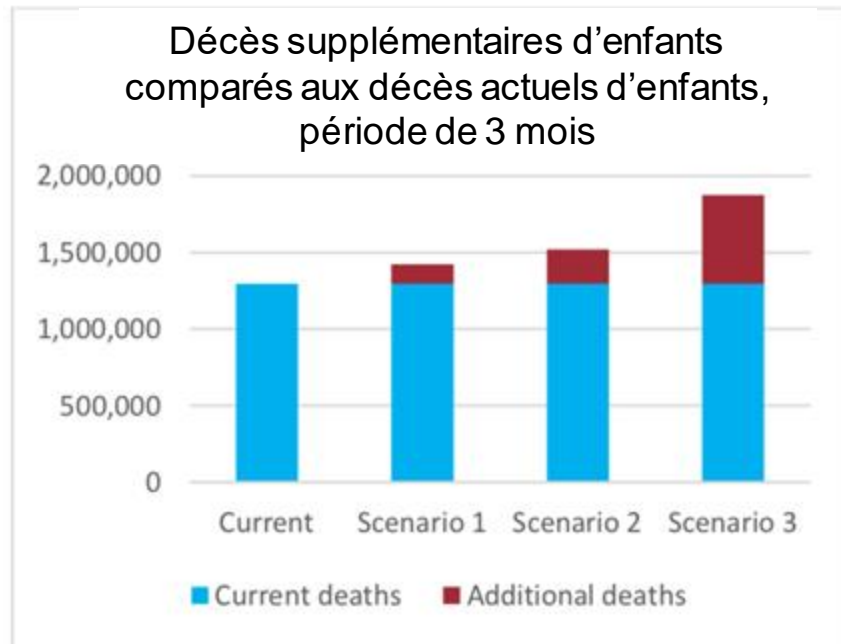

STRATEGIE 2: PROTEGER LES AGENTS DE SANTE PRIMAIRE ET MODIFIER LES PROTOCOLES DES SSP

- Mettre en oeuvre des protocoles de prévention et de contrôle des infections dans toutes les formations de santé primaire, incluant la création de triage et de cliniques pour les maladies respiratoires
- Former les agents de santé de première ligne et les agents de sante communautaire sur les protocoles actualisés afin de maintenir les services essentiels au niveau de la santé primaire.

